65mm

86mm

EN

Product component introduction

1. Button
2. LED display
3. USB-A output 1
4. Type-C input / output
5. USB-A output
6. Micro USB input

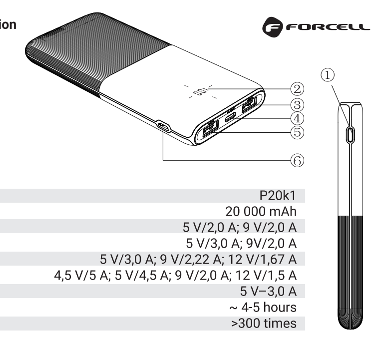

Specification

Model	P20k1
Capacity	20 000 mAh
Micro USB input	5 V/2,0 A; 9 V/2,0 A
Type-C input	5 V/3,0 A; 9V/2,0 A
Type-C output	5 V/3,0 A; 9 V/2,22 A; 12 V/1,67 A
USB-A output 1/2	4,5 V/5 A; 5 V/4,5 A; 9 V/2,0 A; 12 V/1,5 A
Type-C + USB 1/2 output	5 V–3,0 A
Recharging time	~ 4-5 hours
Battery cycle count	>300 times

Power indicator

Press the power button to check the accurate remaining capacity from the LED digital disply:

Power indicator	20	50	80	100
Battery status	20%	50%	80%	100%

Recharging power bank

Charge the power in two ways. Use a USB cable to connect with power supply devices, like AC adapter (1) or computer port (2), and plug into the Type-C input of the power bank.

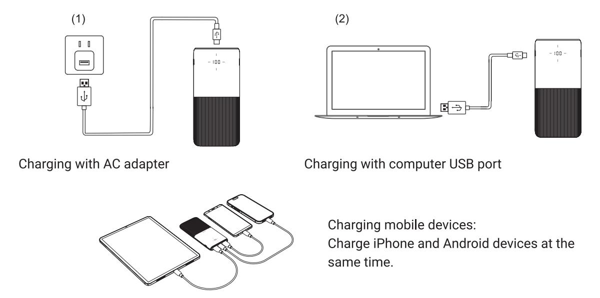

(1) Charging with AC adapter

(2) Charging with computer USB port

Charging mobile devices:
Charge iPhone and Android devices at the same time.

Producer: Partner Tele.com Sp. z o.o. Sp. k. ul. Sołtysowska 22, 31-589 Kraków, Polska

DE

Produktvorschau

1. Einschalttaste
2. LED
3. USB-A-1-Ausgangsanschluss
4. USB-C-Eingangsanschluss
5. USB-A-2-Ausgangsanschluss
6. Micro-USB-Eingangsanschluss

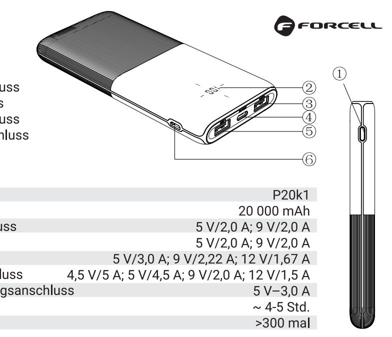

Technische Daten

Modell	P20k1
Kapazität	20 000 mAh
Micro-USB-Eingangsanschluss	5 V/2,0 A; 9 V/2,0 A
USB-C-Eingangsanschluss	5 V/2,0 A; 9 V/2,0 A
USB-C-Ausgangsanschluss	5 V/3,0 A; 9 V/2,22 A; 12 V/1,67 A
USB-A 1/2 Ausgangsanschluss	4,5 V/5 A; 5 V/4,5 A; 9 V/2,0 A; 12 V/1,5 A
USB-C + USB-A 1/2 Ausgangsanschluss	5 V–3,0 A
Aufladezeit	~ 4-5 Std.
Akku-Lebensdauer	>300 mal

Akkustatus

Drücken Sie die Einschalttaste, um den aktuellen Akkustatus anhand der LEDs.

Betriebsanzeige	20	50	80	100
Akkustatus	20%	50%	80%	100%

Powerbank aufladen

Die Powerbank kann mit dem USB-Kabel aufgeladen werden. Schließen Sie es gleichzeitig an eine Stromquelle an, z. B. eine Netzsteckdose (1) oder den USB-A-Anschluss Ihres Computers (2), und an den Micro-USB- oder USB-C-Anschluss der Powerbank.

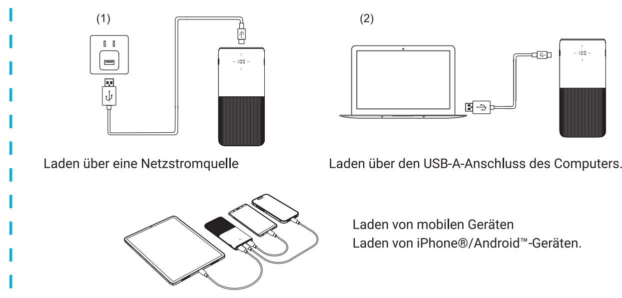

(1) Laden über eine Netzstromquelle

(2) Laden über den USB-A-Anschluss des Computers.

Laden von mobilen Geräten
Laden von iPhone®/Android™-Geräten.

Producer: Partner Tele.com Sp. z o.o. Sp. k. ul. Sołtysowska 22, 31-589 Kraków, Polska

PL

Podgląd produktu

1. Przycisk zasilania
2. Wyświetlacz LED
3. Port wyjściowy USB-A 1
4. Port wejściowy/wyjściowy USB-C
5. Port wyjściowy USB-A 2
6. Port wejściowy Micro-USB

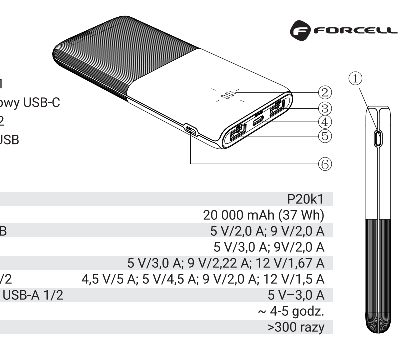

Specyfikacja

Model	P20k1
Pojemność	20 000 mAh (37 Wh)
Port wejściowy Micro-USB	5 V/2,0 A; 9 V/2,0 A
Port wejściowy USB-C	5 V/3,0 A; 9V/2,0 A
Port wyjściowy USB-C	5 V/3,0 A; 9 V/2,22 A; 12 V/1,67 A
Porty wyjściowe USB-A 1/2	4,5 V/5 A; 5 V/4,5 A; 9 V/2,0 A; 12 V/1,5 A
Porty wyjściowe USB-C + USB-A 1/2	5 V–3,0 A
Czas ładowania	~ 4-5 godz.
Cykl pracy baterii	>300 razy

Stan baterii

Wciśnij przycisk zasilania, aby sprawdzić aktualny stan baterii na podstawie wyświetlacza LED.

Wskaźnik zasilania	20	50	80	100
Stan baterii	20%	50%	80%	100%

Ładowanie power banku

Power bank można naładować, wykorzystując przewód USB. Podłącz go jednocześnie do źródła zasilania, np. gniazda zasilającego AC (1) lub portu USB-A komputera (2), i do portu Micro-USB lub USB-C power banku.

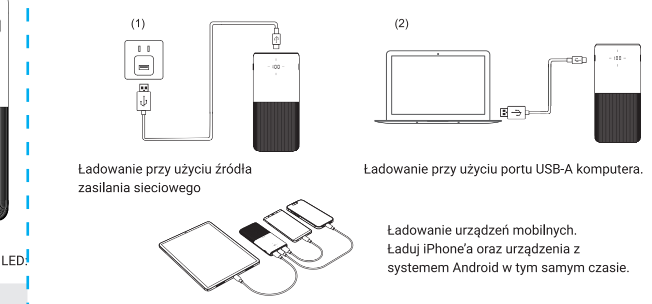

(1) Ładowanie przy użyciu źródła zasilania sieciowego

(2) Ładowanie przy użyciu portu USB-A komputera.

Ładowanie urządzeń mobilnych.
Ładuj iPhone'a oraz urządzenia z systemem Android w tym samym czasie.

Producent: Partner Tele.com Sp. z o.o. Sp. k. ul. Sołtysowska 22, 31-589 Kraków, Polska

BG

Преглед на изделието

1. Бутон за захранване
2. LED
3. Изходен порт USB-A 1
4. Входен порт USB-C
5. Изходен порт USB-A 2
6. Входен порт Micro-USB

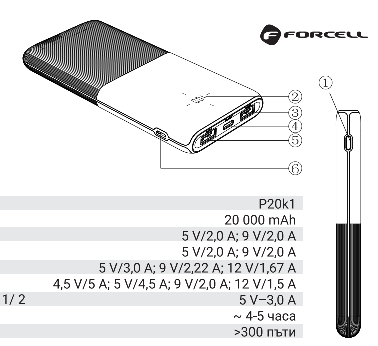

Спецификация

Модел	P20k1
Капацитет	20 000 mAh
Входен порт Micro-USB	5 V/2,0 A; 9 V/2,0 A
Входен порт USB-C	5 V/2,0 A; 9 V/2,0 A
Изходен порт USB-C	5 V/3,0 A; 9 V/2,22 A; 12 V/1,67 A
Изходен порт USB-A 1/ 2	4,5 V/5 A; 5 V/4,5 A; 9 V/2,0 A; 12 V/1,5 A
Изходен порт USB-C + USB-A 1/ 2	5 V–3,0 A
Време за зареждане	~ 4-5 часа
Жизнен цикъл на батерията	>300 пъти

Състояние на батерията

Натиснете бутона за захранване, за да проверите актуалното състояние на:

Индикатор на захранване	20	50	80	100
Състояние на батерията	20%	50%	80%	100%

Зареждане на външната батерия

Външната батерия се зарежда с помощта на кабела USB. Свържете я към източник на захранване, напр. захранващ контакт AC (1) или порт USB-A на компютъра (2), и до порт Micro-USB или USB-C на външната батерия.

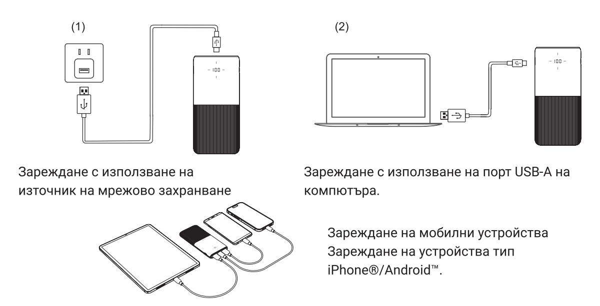

(1) Зареждане с използване на източник на мрежово захранване

(2) Зареждане с използване на порт USB-A на компютъра.

Зареждане на мобилни устройства
Зареждане на устройства тип iPhone®/Android™.

продуцент: Partner Tele.com Sp. z o.o. Sp. k. ul. Sołtysowska 22, 31-589 Kraków, Polska

CZ

Náhled produktu

1. Tlačítko napájení
2. Kontrolka LED
3. Výstupní port USB-A 1
4. Vstupní port USB-C
5. Výstupní port USB-A 2
6. Vstupní port Micro-USB

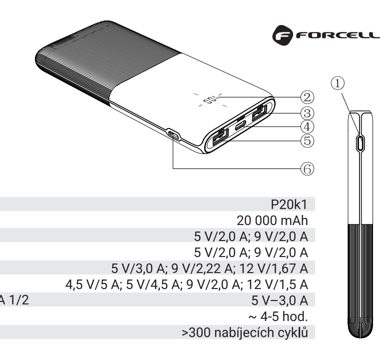

Technické údaje

Model	P20k1
Kapacita	20 000 mAh
Vstupní port Micro-USB	5 V/2,0 A; 9 V/2,0 A
Vstupní port USB-C	5 V/2,0 A; 9 V/2,0 A
Výstupní port USB-C	5 V/3,0 A; 9 V/2,22 A; 12 V/1,67 A
Výstupní port USB-A 1/2	4,5 V/5 A; 5 V/4,5 A; 9 V/2,0 A; 12 V/1,5 A
Výstupní port USB-C + USB-A 1/2	5 V–3,0 A
Doba nabíjení	~ 4-5 hod.
Životnost baterie	>300 nabíjecích cyklů

Stav baterie

Stisknutím tlačítka napájení můžete zkontrolovat aktuální stav baterie.

Ukazatel napájení	20	50	80	100
Stav baterie	20%	50%	80%	100%

Nabíjení powerbanky

Powerbanku lze nabíjet pomocí kabelu USB. Připojte jej ke zdroji napájení, například k zásuvce AC (1) nebo k portu USB-A počítače (2), a k portu Micro-USB nebo USB-C powerbanky.

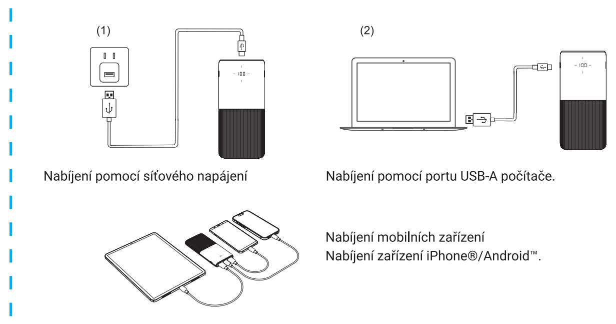

(1) Nabíjení pomocí síťového napájení

(2) Nabíjení pomocí portu USB-A počítače.

Nabíjení mobilních zařízení
Nabíjení zařízení iPhone®/Android™.

Výrobce: Partner Tele.com Sp. z o.o. Sp. k. ul. Sołtysowska 22, 31-589 Kraków, Polska

EE

Toote eelvaade

1. Toitenupp
2. LED
3. USB-A väljundport 1
4. USB-C sisendport
5. USB-A väljundport 2
6. Micro-USB sisendport

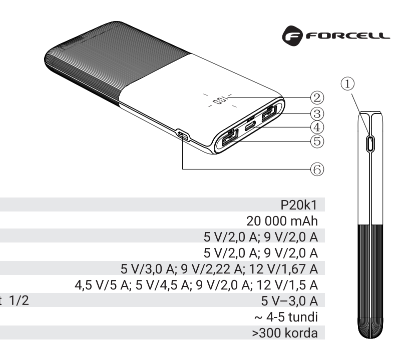

Spetsifikatsioon

Mudel	P20k1
Maht	20 000 mAh
Micro-USB sisendport	5 V/2,0 A; 9 V/2,0 A
USB-C sisendport	5 V/2,0 A; 9 V/2,0 A
USB-C väljundport	5 V/3,0 A; 9 V/2,22 A; 12 V/1,67 A
USB-A väljundport 1/2	4,5 V/5 A; 5 V/4,5 A; 9 V/2,0 A; 12 V/1,5 A
USB-C +USB-A väljundport 1/2	5 V–3,0 A
Laadimise aeg	~ 4-5 tundi
Aku töötsükkel	>300 korda

Aku seisund

Vajutage toitenuppu aku hetkeseisundi kontrollimiseks.

Toitenäidik	20	50	80	100
Aku seisund	20%	50%	80%	100%

Akupanga laadimine

Akupanka saab laadida USB-kaabli abil. Ühendage see samaaegselt vooluallikaga, näiteks vahelduvvoolu toitepesa (1) või arvuti USB-A pordiga (2) ja akupanga Micro-USB või USB-C pordiga.

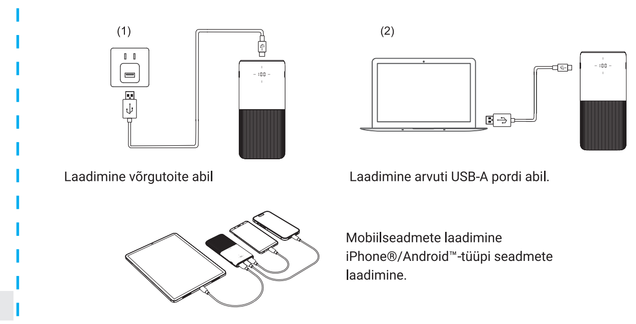

(1) Laadimine võrgutoite abil

(2) Laadimine arvuti USB-A pordi abil.

Mobiilseadmete laadimine
iPhone®/Android™-tüüpi seadmete laadimine.

Tootja: Partner Tele.com Sp. z o.o. Sp. k. ul. Sołtysowska 22, 31-589 Kraków, Polska

EL

Προεπισκόπηση προϊόντος

1. Κουμπί λειτουργίας
2. LED
3. Θύρα εξόδου USB-A 1
4. Θύρα εισόδου USB-C
5. Θύρα εξόδου USB-A 2
6. Θύρα εισόδου Micro-USB

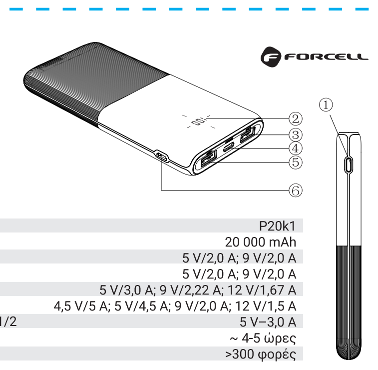

Προδιαγραφές

Μοντέλο	P20k1
Χωρητικότητα	20 000 mAh
Θύρα εισόδου Micro-USB	5 V/2,0 A; 9 V/2,0 A
Θύρα εισόδου USB-C	5 V/2,0 A; 9 V/2,0 A
Θύρα εξόδου USB-C	5 V/3,0 A; 9 V/2,22 A; 12 V/1,67 A
Θύρα εξόδου USB-A 1/ 2	4,5 V/5 A; 5 V/4,5 A; 9 V/2,0 A; 12 V/1,5 A
Θύρα εξόδου USB-C + USB-A 1/2	5 V–3,0 A
Χρόνος φόρτισης	~ 4-5 ώρες
Κύκλος ζωής μπαταρίας	>300 φορές

Κατάσταση μπαταρίας

Πατήστε το κουμπί λειτουργίας για να ελέγξετε την τρέχουσα κατάσταση της μπαταρίας από LED

Ένδειξη ισχύος	20	50	80	100
Κατάσταση μπαταρίας	20%	50%	80%	100%

Φόρτιση του power bank

Το power bank μπορεί να φορτιστεί με τη χρήση του καλωδίου USB. Συνδέστε το ταυτόχρονα σε μια πηγή ρεύματος, όπως μια πρίζα εναλλασσόμενου ρεύματος (1) ή τη θύρα USB-A του υπολογιστή σας (2), και στη θύρα Micro-USB ή USB-C του power bank.

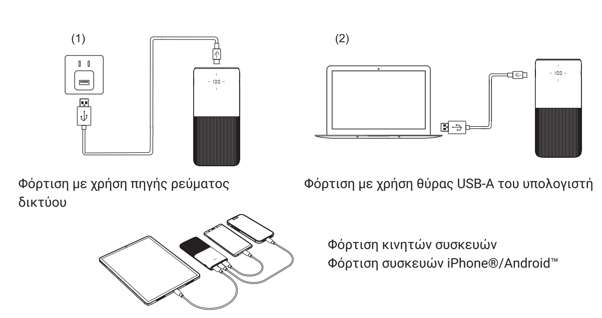

(1) Φόρτιση με χρήση πηγής ρεύματος δικτύου

(2) Φόρτιση με χρήση θύρας USB-A του υπολογιστή

Φόρτιση κινητών συσκευών
Φόρτιση συσκευών iPhone®/Android™

Παραγωγός: Partner Tele.com Sp. z o.o. Sp. k. ul. Sołtysowska 22, 31-589 Kraków, Polska

ES

Vista previa del producto

1. Botón de encendido
2. LED
3. Puerto de salida USB-A 1
4. Puerto de entrada USB-C
5. Puerto de salida USB-A 2
6. Puerto de entrada micro USB

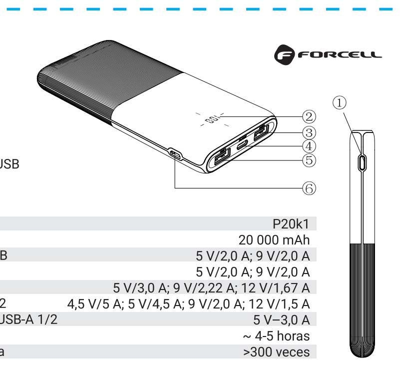

Especificación

Modelo	P20k1
Capacidad	20 000 mAh
Puerto de entrada Micro-USB	5 V/2,0 A; 9 V/2,0 A
Puerto de entrada USB-C	5 V/2,0 A; 9 V/2,0 A
Puerto de entrada USB-C	5 V/3,0 A; 9 V/2,22 A; 12 V/1,67 A
Puerto de entrada USB-A 1/2	4,5 V/5 A; 5 V/4,5 A; 9 V/2,0 A; 12 V/1,5 A
Puerto de entrada USB-C + USB-A 1/2	5 V–3,0 A
Tiempo de carga	~ 4-5 horas
Ciclo de trabajo de la batería	>300 veces

Estado de la batería

Presione el botón de encendido para verificar el estado actual de la batería LED:

Indicador de encendido	20	50	80	100
Estado de la batería	20%	50%	80%	100%

Cargando el banco de energía

El banco de energía se puede cargar con un cable USB. Conéctelo simultáneamente a una fuente de alimentación, como un tomacorriente de CA (1) o un puerto USB-A de una computadora (2), y al puerto Micro-USB o USB-C del banco de energía.

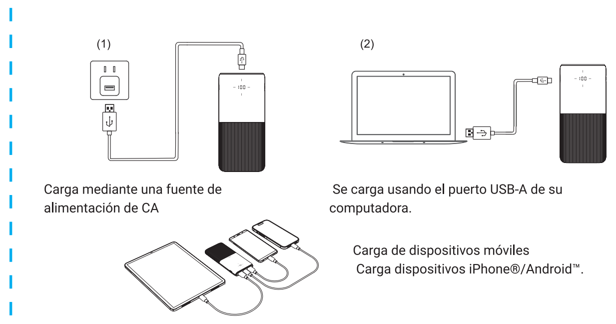

(1) Carga mediante una fuente de alimentación de CA

(2) Se carga usando el puerto USB-A de su computadora.

Carga de dispositivos móviles
Carga dispositivos iPhone®/Android™.

Productor: Partner Tele.com Sp. z o.o. Sp. k. ul. Sołtysowska 22, 31-589 Kraków, Polska

FR

Vue du produit

1. Bouton d'alimentation
2. LED
3. Port de sortie USB-A 1
4. Port d'entrée USB-C 2
5. Port de sortie USB-A 2
6. Port d'entrée Micro-USB

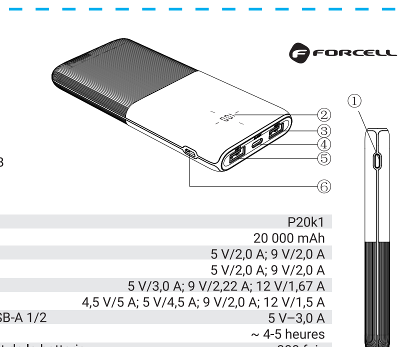

Spécification

Modèle	P20k1
Capacité	20 000 mAh
Port d'entrée Micro-USB	5 V/2,0 A; 9 V/2,0 A
Port d'entrée USB-C	5 V/2,0 A; 9 V/2,0 A
Port de sortie USB-C	5 V/3,0 A; 9 V/2,22 A; 12 V/1,67 A
Port de sortie USB-A 1/ 2	4,5 V/5 A; 5 V/4,5 A; 9 V/2,0 A; 12 V/1,5 A
Port de sortie USB-C + USB-A 1/2	5 V–3,0 A
Temps de recharge	~ 4-5 heures
Cycles de fonctionnement de la batterie	>300 fois

Niveau de charge de la batterie

Appuyez sur le bouton d'alimentation pour vérifier le niveau de charge actuel de la batterie sur la LED:

Indicateur de l'alimentation électrique	20	50	80	100
Niveau de charge de la batterie	20%	50%	80%	100%

Chargement de la batterie externe

La batterie externe peut être rechargée en utilisant le fil USB. Branchez-le simultanément à une source d'alimentation électrique, par exemple à une prise d'alimentation électrique AC (1) ou à un port USB-A de l'ordinateur (2) et au port Micro-USB ou USB-C de la batterie externe.

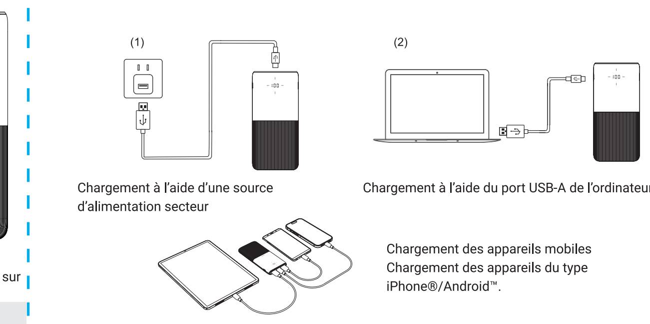

(1) Chargement à l'aide d'une source d'alimentation secteur

(2) Chargement à l'aide du port USB-A de l'ordinateur.

Chargement des appareils mobiles
Chargement des appareils du type iPhone®/Android™.

Producteur: Partner Tele.com Sp. z o.o. Sp. k. ul. Sołtysowska 22, 31-589 Kraków, Polska

HR

Pregled proizvoda

1. Gumb za napajanje
2. LED
3. USB-A 1 izlazni priključak
4. USB-C ulazni priključak
5. USB-A 2 izlazni priključak
6. Micro-USB ulazni priključak

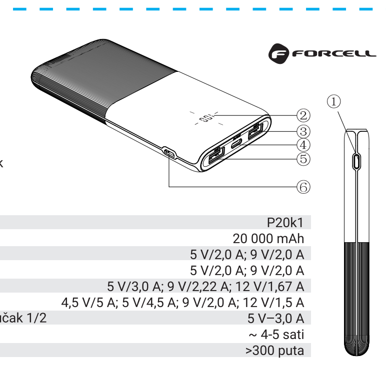

Specifikacija

Model	P20k1
Kapacitet	20 000 mAh
Micro-USB ulazni priključak	5 V/2,0 A; 9 V/2,0 A
USB-C ulazni priključak	5 V/2,0 A; 9 V/2,0 A
USB-C izlazni priključak	5 V/3,0 A; 9 V/2,22 A; 12 V/1,67 A
USB-A izlazni priključak 1/2	4,5 V/5 A; 5 V/4,5 A; 9 V/2,0 A; 12 V/1,5 A
USB-C + USB-A izlazni priključak 1/2	5 V–3,0 A
Vrijeme punjenja	~ 4-5 sati
Radni ciklus baterije	>300 puta

Status baterije

Pritisnite gumb za uključivanje kako biste provjerili trenutni status baterije.

Indikator napajanja	20	50	80	100
Status baterije	20%	50%	80%	100%

Punjenje power bank-a

Power bank se može puniti pomoću USB kabela. Istovremeno ga spojite na izvor napajanja, kao što je utičnica za izmjeničnu struju (1) ili USB-A priključak računala (2), te na Micro-USB ili USB-C priključak baterije.

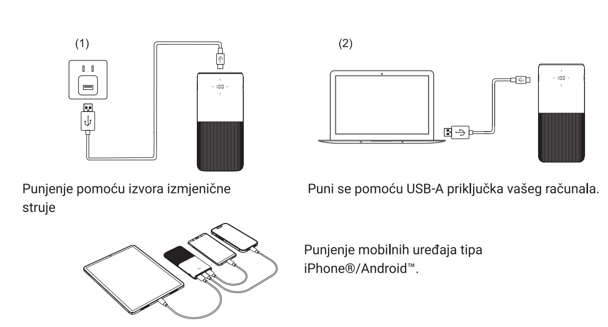

(1) Punjenje pomoću izvora izmjenične struje

(2) Puni se pomoću USB-A priključka vašeg računala.

Punjenje mobilnih uređaja tipa iPhone®/Android™.

Proizvođač: Partner Tele.com Sp. z o.o. Sp. k. ul. Sołtysowska 22, 31-589 Kraków, Polska

HU

Termék előnézete

1. Bekapcsoló gomb
2. LED
3. USB-A kimeneti port 1
4. USB-C bemeneti port
5. USB-A kimeneti port 2
6. Micro-USB Bemeneti port

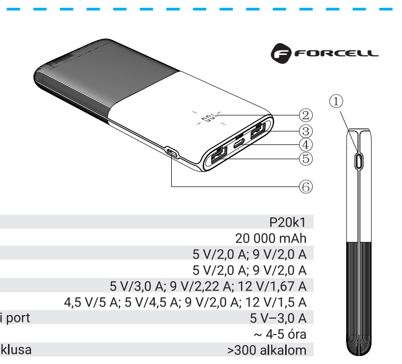

Specifikáció

Modell	P20k1
Kapacitás	20 000 mAh
Micro USB- bemeneti port	5 V/2,0 A; 9 V/2,0 A
USB-C bemeneti port	5 V/2,0 A; 9 V/2,0 A
USB-C kimeneti port	5 V/3,0 A; 9 V/2,22 A; 12 V/1,67 A
USB-A kimeneti port 1/2	4,5 V/5 A; 5 V/4,5 A; 9 V/2,0 A; 12 V/1,5 A
USB-C + USB-A 1/2 kimeneti port	5 V–3,0 A
A töltés ideje	~ 4-5 óra
Az akkumulátor működési ciklusa	>300 alkalom

Az elem állapota

Nyomja meg a bekapcsológombot, az akkumulátor aktuális állapotának ellenőrzéséhez az alábbi 4 LED segítségével:

Tápellátás jelző	20	50	80	100
Az elem állapota	20%	50%	80%	100%

A powerbank töltése

A powerbankot USB-kábel segítségével lehet feltölteni. Csatlakoztassa egyidejűleg az áramforráshoz, például egy (AC) hálózati aljzathoz (1) vagy egy számítógép USB-A portjához (2), valamint a powerbank Micro-USB vagy USB-C portjához.

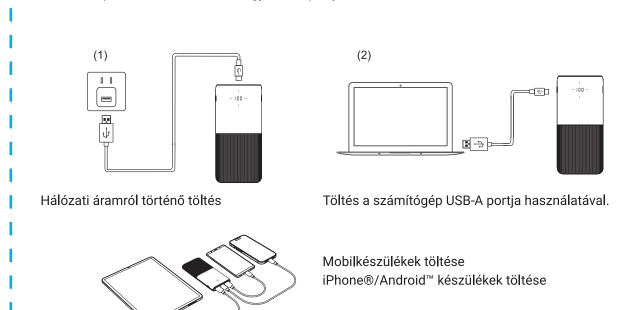

(1) Hálózati áramról történő töltés

(2) Töltés a számítógép USB-A portja használatával.

Mobilkészülékek töltése
iPhone®/Android™ készülékek töltése

Termelő: Partner Tele.com Sp. z o.o. Sp. k. ul. Sołtysowska 22, 31-589 Kraków, Polska

IT

Anteprima del prodotto

1. Pulsante di accensione
2. Il LED
3. Porta di uscita USB-A 1
4. Porta di ingresso USB-C
5. Porta di uscita USB-A 2
6. Porta di ingresso Micro-USB

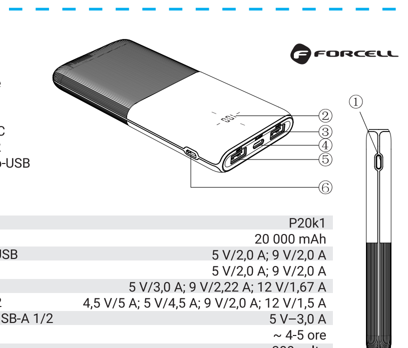

Caratteristiche tecniche

Modello	P20k1
Capacità	20 000 mAh
Porta di ingresso Micro-USB	5 V/2,0 A; 9 V/2,0 A
Porta di ingresso USB-C	5 V/2,0 A; 9 V/2,0 A
Porta di uscita USB-C	5 V/3,0 A; 9 V/2,22 A; 12 V/1,67 A
Porta di uscita USB-A 1/2	4,5 V/5 A; 5 V/4,5 A; 9 V/2,0 A; 12 V/1,5 A
Porta di uscita USB-C + USB-A 1/2	5 V–3,0 A
Tempo di ricarica	~ 4-5 ore
Cicli di ricarica	>300 volte

Stato della batteria

Premere il pulsante di accensione per controllare lo stato attuale della batteria in LED:

Indicatore di alimentazione	20	50	80	100
Stato della batteria	20%	50%	80%	100%

Ricarica del power bank

Il power bank può essere ricaricato con un cavo USB. Collegarlo contemporaneamente a una fonte di alimentazione, come una presa di corrente CA (1) o la porta USB-A del computer (2), e alla porta Micro-USB o USB-C del power bank.

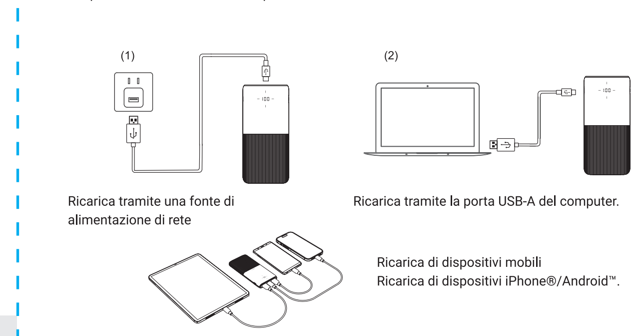

(1) Ricarica tramite una fonte di alimentazione di rete

(2) Ricarica tramite la porta USB-A del computer.

Ricarica di dispositivi mobili
Ricarica di dispositivi iPhone®/Android™.

Produttore: Partner Tele.com Sp. z o.o. Sp. k. ul. Sołtysowska 22, 31-589 Kraków, Polska

LT

Produkto peržiūra

1. Įjungimo mygtukas
2. LED
3. Išvesties prievadas USB-A 1
4. Įvesties prievadas USB-C
5. Išvesties prievadas USB-A 2
6. Įvesties prievadas Micro-USB

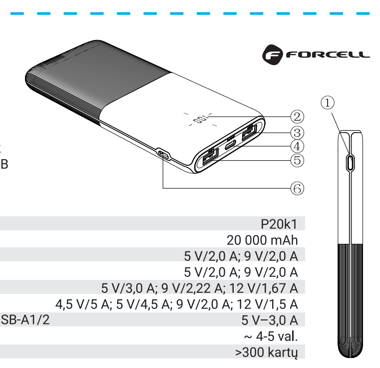

Specifikacija

Modelis	P20k1
Talpa	20 000 mAh
Įvesties prievadas Micro-USB	5 V/2,0 A; 9 V/2,0 A
Įvesties prievadas USB-C	5 V/2,0 A; 9 V/2,0 A
Išvesties prievadas USB-C	5 V/3,0 A; 9 V/2,22 A; 12 V/1,67 A
Išvesties prievadas USB-A1/2	4,5 V/5 A; 5 V/4,5 A; 9 V/2,0 A; 12 V/1,5 A
Išvesties prievadas USB-C + USB-A1/2	5 V–3,0 A
Krovimo laikas	~ 4-5 val.
Baterijos darbo ciklas	>300 kartų

Baterijos būsena

Paspauskite maitinimo mygtuką, kad patikrintumėte esamą akumuliatoriaus būseną pagal.

Maitinimo indikatorius	20	50	80	100
Baterijos būsena	20%	50%	80%	100%

Nešiojamojo įkroviklio krovimas

Maitinimo padą galima įkrauti naudojant USB laidą. Vienu metu prijunkite jį prie maitinimo šaltinio, pvz., kintamosios srovės maitinimo lizdo (1) arba kompiuterio USB-A prievado (2) ir mikro-USB prievado arba USB-C nešiojamojo įkroviklio.

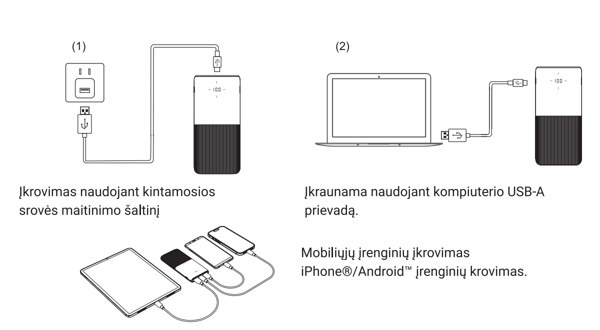

(1) Įkrovimas naudojant kintamosios srovės maitinimo šaltinį

(2) Įkraunama naudojant kompiuterio USB-A prievadą.

Mobiliųjų įrenginių įkrovimas
iPhone®/Android™ įrenginių krovimas.

Gamintojas: Partner Tele.com Sp. z o.o. Sp. k. ul. Sołtysowska 22, 31-589 Kraków, Polska

LV

Produkta priekšskatījums

1. Ieslēgšanas/izslēgšanas poga
2. LED
3. Izvades ports USB-A 1
4. Ievades ports USB-C
5. Izvades ports USB-A 2
6. Ievades ports Micro-USB

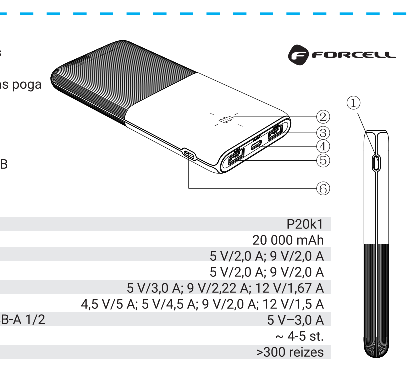

Specifikācija

Modelis	P20k1
Jauda	20 000 mAh
Ievades ports Micro-USB	5 V/2,0 A; 9 V/2,0 A
Ievades ports USB-C	5 V/2,0 A; 9 V/2,0 A
Izvades ports USB-C	5 V/3,0 A; 9 V/2,22 A; 12 V/1,67 A
Izvades ports USB-A 1/2	4,5 V/5 A; 5 V/4,5 A; 9 V/2,0 A; 12 V/1,5 A
Izvades ports USB-C + USB-A 1/2	5 V–3,0 A
Uzlādes laiks	~ 4-5 st.
Baterijas darbības cikls	>300 reizes

Baterijas stāvoklis

Nospiediet ieslēgšanas/izslēgšanas pogu, lai pārbaudītu pašreizējo baterijas stāvokli.

Strāvas indikators	20	50	80	100
Baterijas stāvoklis	20%	50%	80%	100%

Power bankas uzlāde

Power banku var uzlādēt, izmantojot USB kabeli. Vienlaicīgi pievienojiet to strāvas avotam, piemēram, mainstrāvas kontaktligzdai AC (1) vai datora USB-A portam (2), kā arī power bankas mikro-USB vai USB-C portam.

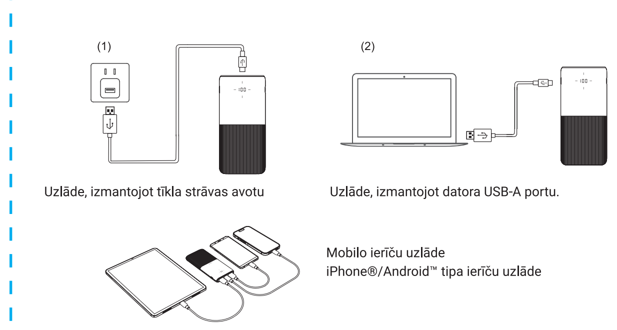

(1) Uzlāde, izmantojot tīkla strāvas avotu

(2) Uzlāde, izmantojot datora USB-A portu.

Mobilo ierīču uzlāde
iPhone®/Android™ tipa ierīču uzlāde

Ražotājs: Partner Tele.com Sp. z o.o. Sp. k. ul. Sołtysowska 22, 31-589 Kraków, Polska

PT

Visualização do produto

1. Botão de energia
2. LED
3. Porta de saída USB-A 1
4. Porta de entrada USB-C
5. Porta de saída USB-A 2
6. Porta de entrada micro-USB

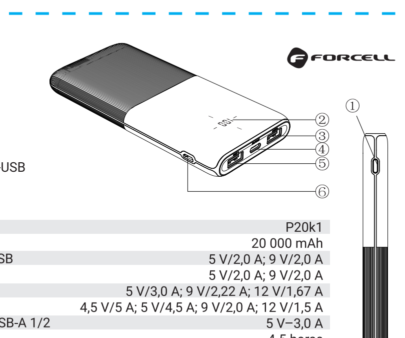

Especificações

Modelo	P20k1
Capacidade	20 000 mAh
Porta de entrada micro-USB	5 V/2,0 A; 9 V/2,0 A
Porta de entrada USB-C	5 V/2,0 A; 9 V/2,0 A
Porta de saída USB-C	5 V/3,0 A; 9 V/2,22 A; 12 V/1,67 A
Porta de saída USB-A 1/2	4,5 V/5 A; 5 V/4,5 A; 9 V/2,0 A; 12 V/1,5 A
Porta de saída USB-C + USB-A 1/2	5 V–3,0 A
Tempo de carga	~ 4-5 horas
Ciclo de vida da bateria	>300 vezes

Estado da bateria

Prima o botão de alimentação para verificar o status atual da bateria.

Indicador de energia	20	50	80	100
Estado da bateria	20%	50%	80%	100%

Carregamento do power bank

O power bank pode ser carregado usando um cabo USB. Conecte-o simultaneamente a uma fonte de alimentação, como uma tomada elétrica AC (1) ou uma porta USB-A de computador (2) e à porta Micro-USB ou USB-C do power bank.

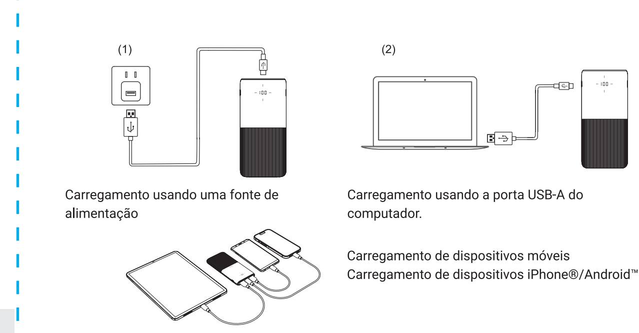

(1) Carregamento usando uma fonte de alimentação

(2) Carregamento usando a porta USB-A do computador.

Carregamento de dispositivos móveis
Carregamento de dispositivos iPhone®/Android™.

Produtor: Partner Tele.com Sp. z o.o. Sp. k. ul. Sołtysowska 22, 31-589 Kraków, Polska

RO

Previzualizare produs

1. Buton alimentare
2. LED
3. Port de ieșire USB-A 1
4. Port de intrare USB-C
5. Port de ieșire USB-A 2
6. Port de intrare micro-USB

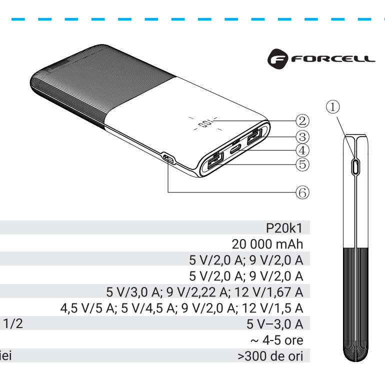

Specificație

Model	P20k1
Capacitate	20 000 mAh
Port de intrare micro-USB	5 V/2,0 A; 9 V/2,0 A
Port de intrare USB-C	5 V/2,0 A; 9 V/2,0 A
Port de ieșire USB-C	5 V/3,0 A; 9 V/2,22 A; 12 V/1,67 A
Port de ieșire USB-A 1/2	4,5 V/5 A; 5 V/4,5 A; 9 V/2,0 A; 12 V/1,5 A
Port de ieșire USB-C + USB-A 1/2	5 V–3,0 A
Timp de încărcare	~ 4-5 ore
Ciclul de funcționare al bateriei	>300 de ori

Starea bateriei

Apăsați butonul de pornire pentru a verifica starea curentă a bateriei.

Indicator de putere	20	50	80	100
Starea bateriei	20%	50%	80%	100%

Încărcarea power bank-ului

Power Bank poate fi încărcat folosind un cablu USB. Conectați-l simultan la o sursă de alimentare, cum ar fi o priză de curent alternativ (1) sau un port USB-A al computerului (2) și la portul Micro-USB sau USB-C al power bank-ului.

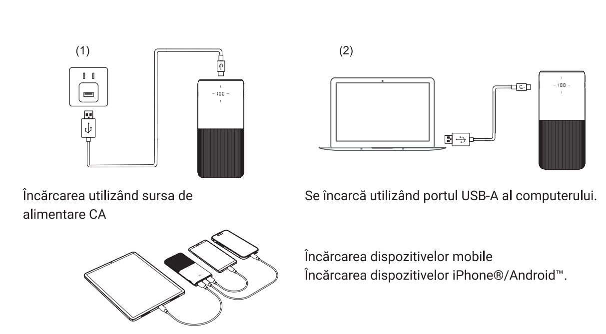

(1) Încărcarea utilizând sursa de alimentare CA

(2) Se încarcă utilizând portul USB-A al computerului.

Încărcarea dispozitivelor mobile
Încărcarea dispozitivelor iPhone®/Android™.

Producător: Partner Tele.com Sp. z o.o. Sp. k. ul. Sołtysowska 22, 31-589 Kraków, Polska

RS

Pregled proizvoda

1. Dugme za napajanje
2. LED displej
3. USB-A izlazni port 1
4. USB-C ulazni/izlazni port
5. USB-A 2 izlazni port
6. Micro-USB ulazni port

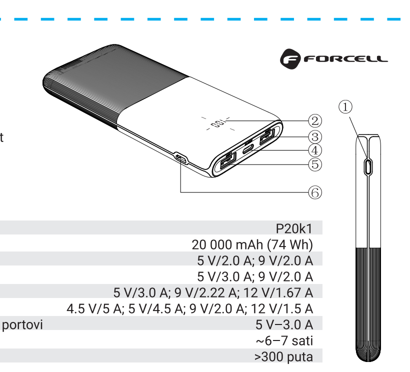

Model	P20k1
Kapacitet	20 000 mAh (74 Wh)
Micro-USB ulazni port	5 V/2.0 A; 9 V/2.0 A
USB-C ulazni port	5 V/3.0 A; 9 V/2.0 A
USB-C izlazni port	5 V/3.0 A; 9 V/2.22 A; 12 V/1.67 A
USB-A 1/2 izlazni portovi	4.5 V/5 A; 5 V/4.5 A; 9 V/2.0 A; 12 V/1.5 A
USB-C + USB-A 1/2 izlazni portovi	5 V–3.0 A
Vreme punjenja	~6–7 sati
Životni ciklus baterije	>300 puta

Status baterije

Pritisnite dugme za napajanje da biste proverili trenutni status baterije koristeći sledeće 4 LED diode:

Indikator snage	20	50	80	100
Status baterije	20%	50%	80%	100%

Punjenje pover banke

Pover bank se može puniti pomoću USB kabla. Istovremeno ga povežite sa izvorom napajanja, kao što je utičnica za naizmeničnu struju (1) ili USB-A port računara (2), i sa Micro-USB ili USB-C portom napajanja.

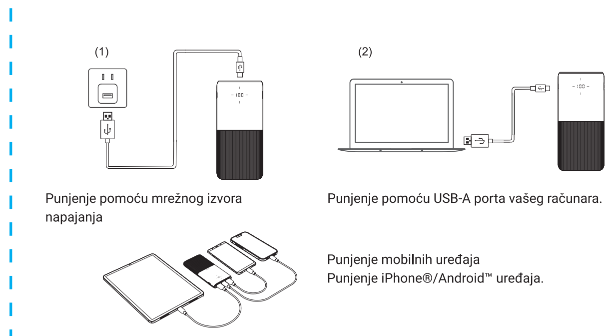

(1) Punjenje pomoću mrežnog izvora napajanja

(2) Punjenje pomoću USB-A porta vašeg računara.

Punjenje mobilnih uređaja
Punjenje iPhone®/Android™ uređaja.

Proizvođač: Partner Tele.com Sp. zološki vrt. Sp. k ulica Soltisovska 22, 31-589 Krakov

RU

Предварительный просмотр продукта

1. Кнопка питания
2. LED
3. Выходной порт USB-A 1
4. Входной порт USB-C
5. Выходной порт USB-A 2
6. Выходной порт Micro-USB

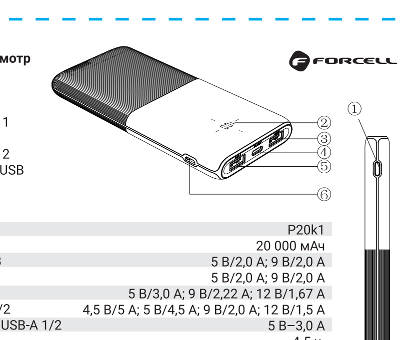

Спецификация

Модель	P20k1
Вместимость	20 000 мАч
Входной порт Micro-USB	5 В/2,0 А; 9 В/2,0 А
Входной порт USB-C	5 В/2,0 А; 9 В/2,0 А
Выходной порт USB-C	5 В/3,0 А; 9 В/2,22 А; 12 В/1,67 А
Выходной порт USB-A 1/2	4,5 В/5 А; 5 В/4,5 А; 9 В/2,0 А; 12 В/1,5 А
Выходной порт USB-C + USB-A 1/2	5 В–3,0 А
Время зарядки	~ 4-5 ч.
Рабочий цикл аккумулятора	>300 раз

Состояние аккумулятора

Нажмите кнопку питания, чтобы проверить текущее состояние.

Индикатор питания	20	50	80	100
Состояние аккумулятора	20%	50%	80%	100%

Зарядка внешнего аккумулятора

Заряжать банк питания можно с помощью кабеля USB. Подключите его одновременно к источнику питания, например, к розетке переменного тока (1) или порту USB-A компьютера (2), а также к порту Micro-USB или USB-C внешнего аккумулятора.

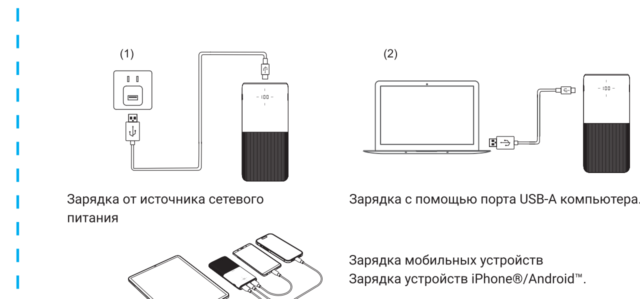

(1) Зарядка от источника сетевого питания

(2) Зарядка с помощью порта USB-A компьютера.

Зарядка мобильных устройств
Зарядка устройств iPhone®/Android™.

Режиссер: Partner Tele.com Sp. z o.o. Sp. k. ul. Sołtysowska 22, 31-589 Kraków, Polska

SI

Pregled izdelkov

1. Gumb za vklop
2. Prikazovalnik LED
3. Izhodna vrata USB-A 1
4. Vhodna/izhodna vrata USB-C
5. Izhodna vrata USB-A 2
6. Vhodna vrata Micro-USB

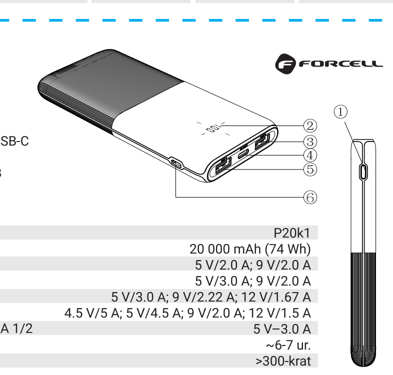

Specifikacije

Model	P20k1
Zmogljivost	20 000 mAh (74 Wh)
Vhodna vrata Micro-USB	5 V/2.0 A; 9 V/2.0 A
Vhodna vrata USB-C	5 V/3.0 A; 9 V/2.0 A
Izhodna vrata USB-C	5 V/3.0 A; 9 V/2.22 A; 12 V/1.67 A
Izhodna vrata USB-A 1/2	4.5 V/5 A; 5 V/4.5 A; 9 V/2.0 A; 12 V/1.5 A
Izhodna vrata USB-C + USB-A 1/2	5 V–3.0 A
Čas polnjenja	~6-7 ur.
Življenjska doba baterije	>300-krat

Stanje baterije

Pritisnite gumb za vklop, da na zaslonu LED preverite trenutno stanje baterije:

Indikator napajanja	20	50	80	100
Stanje baterije	20%	50%	80%	100%

Polnjenje banke napajanja

Banko energije lahko polnite s kablom USB. Hkrati ga priključite na vir napajanja, kot je vtičnica za izmenični tok (1) ali vrata USB-A računalnika (2), in na vrata Micro-USB ali USB-C na napajalni banki.

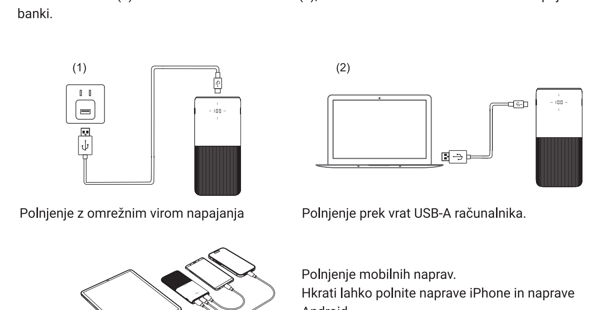

(1) Polnjenje z omrežnim virom napajanja

(2) Polnjenje prek vrat USB-A računalnika.

Polnjenje mobilnih naprav.
Hkrati lahko polnite naprave iPhone in naprave Android.

Proizvajalec: Partner Tele.com Sp. z o.o. Sp. k. 22 Sołtysowska St., 31-589 Krakov, Poljska

SK

Náhľad produktu

1. Tlačidlo napájania
2. LED
3. Výstupný port USB-A 1
4. Vstupný port USB-C
5. Výstupný port USB-A 2
6. Vstupný port micro-USB

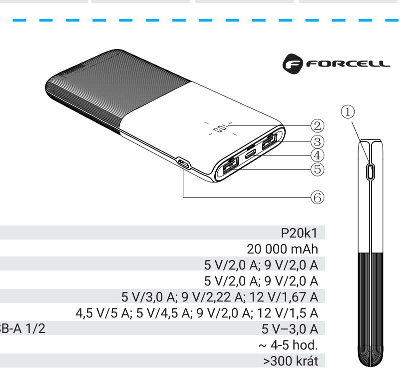

Špecifikácia

Model	P20k1
Kapacita	20 000 mAh
Vstupný port micro-USB	5 V/2,0 A; 9 V/2,0 A
Vstupný port USB-C	5 V/2,0 A; 9 V/2,0 A
Výstupný port USB-C	5 V/3,0 A; 9 V/2,22 A; 12 V/1,67 A
Výstupný port USB-A 1/2	4,5 V/5 A; 5 V/4,5 A; 9 V/2,0 A; 12 V/1,5 A
Výstupný port USB-C + USB-A 1/2	5 V–3,0 A
Doba nabíjania	~ 4-5 hod.
Doba nabíjania batérie	>300 krát

Stav batérie

Stlačením tlačidla napájania skontrolujte aktuálny stav batérie.

Ukazovateľ napájania	20	50	80	100
Stav batérie	20%	50%	80%	100%

Nabíjanie powerbanky

Powerbanku je možné nabíjať pomocou USB kábla. Pripojte ju súčasne k zdroju napájania, ako je sieťová zásuvka (1) alebo počítačový port USB-A (2) a k portu Micro-USB alebo USB-C na napájacej banke.

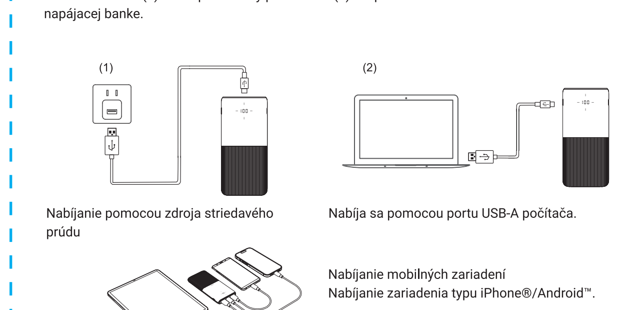

(1) Nabíjanie pomocou zdroja striedavého prúdu

(2) Nabíja sa pomocou portu USB-A počítača.

Nabíjanie mobilných zariadení
Nabíjanie zariadenia typu iPhone®/Android™.

Výrobce: Partner Tele.com Sp. z o.o. Sp. k. ul. Sołtysowska 22, 31-589 Kraków, Polska